

佐渡市



うまさぎっしり新潟



旬香集島



新潟県佐渡市
一般社団法人 佐渡観光交流機構

日本最大の離島

(都道府県庁所在地のあるの島・北方領土を除く)



面積：855.33km²（東京23区+多摩地区の面積の約45%、大阪府の面積の約45%に相当）

海岸線周囲：280.6km（日本有数の長さ）

人口：53,645人（2020年4月30日 現在）

最高峰：金北山（1,172m）

湖：加茂湖（4.9km²：新潟県最大）

寒流と暖流の接点があり、その影響で新潟県本土側に比べ冬は気温が1~2度高く、夏は1~2度程度涼しい。



佐渡島の気候

【夏】 周りが海で囲まれているため、本土側と比べると朝と夜の温度差は小さく、日中の最高気温も本土側に比べて1～2℃程度低く涼しい。

【冬】 対馬海流（暖流）が流れている影響から、新潟県の本土側に比べて気温が1～2℃程度高い。また降雪量は新潟市側とあまり変わらないものの北西の季節風の影響を受けやすい地域のため、積雪量は少ない

夏は涼しく冬は暖かい！

寒流と暖流：佐渡沖は**寒流**（リマン海流）と**暖流**（対馬海流）がぶつかることから・・・

暖流によって現れるクロマグロ、カツオ、アオリイカ など

寒流によって現れるブリ、スケソウダラ、ズワイガニ など

佐渡沖に魚種の豊富な漁場が存在！！



ズワイガニ



寒ブリ



南蛮エビ

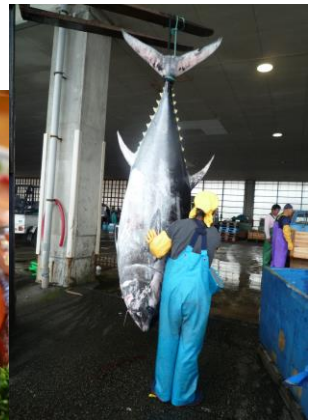

クロマグロ

牡蠣やサクラマス、銀鮭などの養殖も盛んな魚介の1丁目1番地が佐渡島！

【特有の気候】：リンゴ栽培の南限、ミカン栽培の北限

風土を生かしブランド品種のおけさ柿やル・レクチェ、黒いダイヤと呼ばれるビオレ・ソリエス等多様なフルーツ栽培が行われています。また米どころでもあり、佐渡米の評価は高く新潟県内随一の質を誇ります。

最近では酪農加工品も人気で、佐渡牛は幻の肉として肉好きの間で知られ、また牛乳やバター、チーズなどもお取り寄せで大人気です。

佐渡へのアクセス



新潟港 IN → 直江津港 OUT、直江津港 IN → 新潟港 OUT
 というような周遊観光も可能です！おススメですよ！

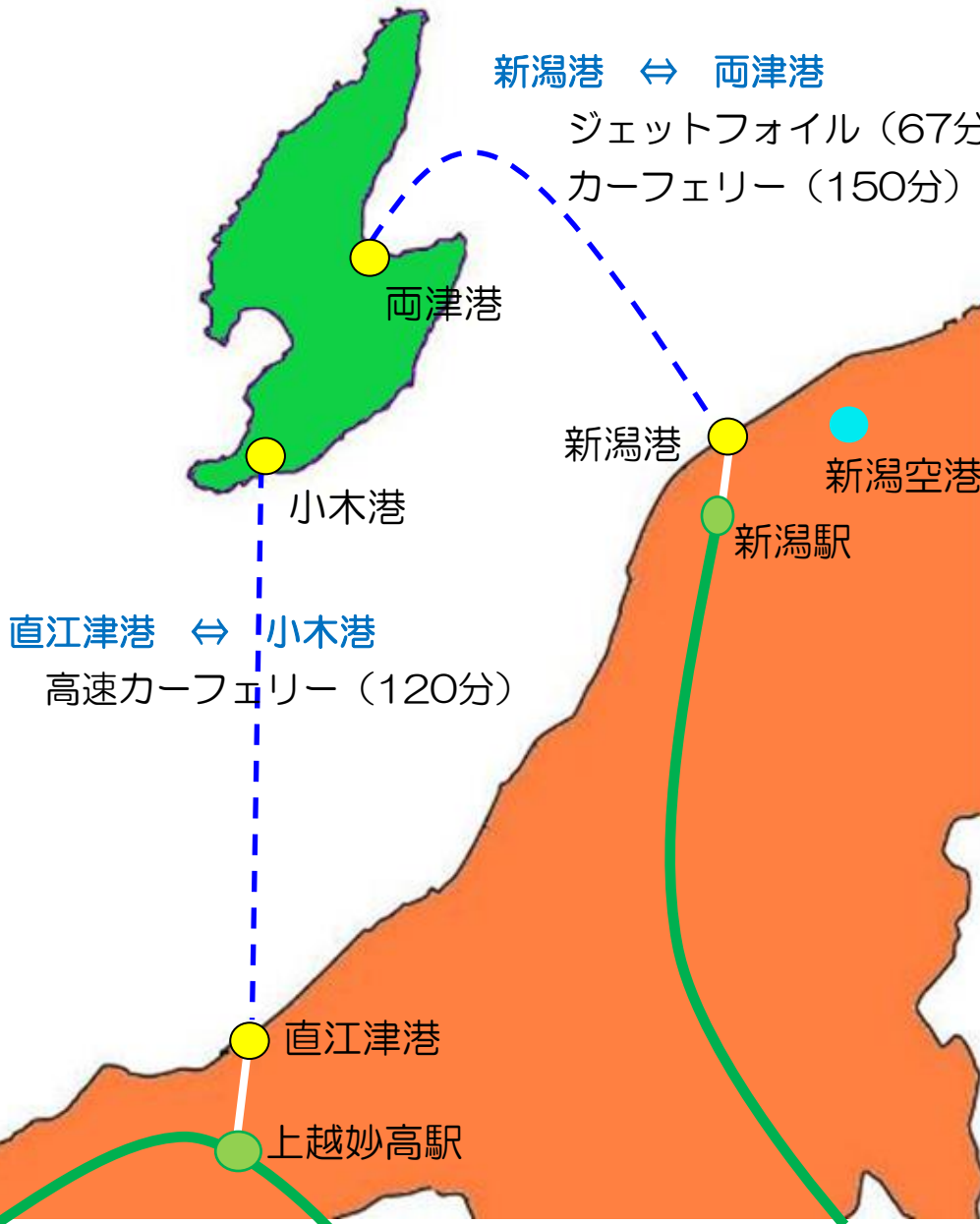

ジェットfoil



CFおけさ丸



CFときわ丸



高速CFあかね

直江津港 佐渡汽船ターミナル

- JR上越妙高駅 (東口) から (13.9km)
 - 連絡バス (約30分程度) 660円
 - タクシー (約25分程度) 4,500円程度
- JR直江津駅
 - 路線バス (20分程度) 180円
 - タクシー (10分程度) 1,000円程度

上越妙高駅から直江津駅まで私鉄がございます。

北陸自動車道・上越IC から (4.5km) お車で約10分

新潟港 佐渡汽船ターミナル

- JR新潟駅 (万代口) から (2.7km)
 - 路線バス (15分程度) 210円
 - タクシー (10分程度) 1,200円程度
 - 新潟空港 から (8.0km)
 - タクシー (35分程度) 3,000円程度
- 新潟駅行きリムジンバスがございます。

日本海東北自動車道・新潟亀田IC から (9.0km) お車で約30分

北陸自動車道・新潟西IC から (10km) お車で約40分

佐渡島燦燦(3&3)観光

3つの歴史的ポイント

佐渡金山



トキの森公園



たらい舟



3つの世界的遺産

世界文化遺産

立候補



世界農業遺産

認定済



日本ジオパーク遺産

認定済



3つの伝統芸能

佐渡おけさ



鬼太鼓



能



この他にもさまざまな体験・見どころがたくさんあります！

世界文化遺産 佐渡金山



世界文化遺産登録へ



2010年に佐渡金銀山はユネスコの
世界文化遺産暫定リストに記載されました。



道遊の割戸



大立堅坑



北沢浮遊選鉱場跡



道遊坑



大間港



北沢浮遊選鉱場
ライトアップ

開催日時 例年4月下旬～1月中旬
夜間のみ 入場無料

佐渡金銀山ガイダンスセンター【きらりうむ佐渡】



佐渡金銀山の価値をわかりやすく紹介するとともに、来訪の皆様を現地へと誘導するための情報提供の拠点です。金銀山遺跡見学の前に立ち寄ることで楽しく予備知識を学ぶことができます。また施設内には、佐渡金銀山を紹介する展示室の他に、ガイドツアーの受付を行うガイドステーション、世界遺産関連の講演会や研修などの会場となる講堂も設けています。

開館時間 8:30~17:00 休館日 12/29~1/3 入館料無料
展示室観覧のみ有料 大人300円 子供150円 立寄時間 30分程度

世界農業遺産

日本初登録



GIAHS
Globally Important Agricultural Heritage Systems



世界農業遺産（GIAHS）

人とトキが共生する地域を目指して

後世に残すべき生物多様性を保全している農業上の土地利用方式や景観について、FAO（国連食糧農業機関）が認定しています。

【 Globally Important Agricultural Heritage Systems 】

佐渡市は平成23年6月に下記の理由で日本で初めてGIAHSに登録されました。

- ★農業生産システムに「朱鷺と暮らす郷づくり認証制度」を導入し、消費者と連携しながら島全体へ拡げていること。
- ★生物多様性保全型農業と農業経済が連携し、持続的な環境保全体制を構築していること。
- ★佐渡金山が風景と文化に大きな影響を与え、生物多様性と農業生産活動をはぐくむことによって、農村コミュニティを保全してきたこと。



小倉棚田



岩首棚田の様子



岩首棚田のガイド

着地型旅行商品
（エンジョイプラン）

【岩首棚田里山散策】

申込期間：4月～9月

を販売しております。



日本ジオパーク



佐渡ジオパーク



世界に誇れる素晴らしい大地

佐渡の大地（ジオ）と恵まれた自然（エコ）、そして歴史・文化・産業（ヒト）との関わりを学び・楽しむテーマパーク。ジオパークは「ふるさと学習」であり、地域の「宝物探し」です。佐渡は1000mを越す金北山、海府海岸・小木海岸など見事な地形景観に恵まれ、日本海や島の歴史をたどることができる優れたフィールドとなっています。豊富な大地の遺産だけでなく、トキや天然杉などの恵まれた自然、人々が育ててきた独特の伝統文化や工芸品を楽しめます。



ジオパーク散策の様子



ジオパークガイド

佐渡ジオパーク推進協議会から認定されたガイドがジオサイトをご案内いたします。

- ◆小木半島ジオサイト・宿根木コース 約2時間 (2,500円)
佐渡国小木民俗博物館駐車場→横井戸→宿根木集落町並み→宿根木海岸→佐渡国小木民俗博物館駐車場
- ガイド：ガイド1名につき10名程度
- 申込み：実施日1週間前までにお申込ください。
- ガイド時期：通年
- 申込先：佐渡市社会教育課ジオパーク推進室
(Tel.0259-66-4160)
佐渡観光交流機構 (Tel.0259-27-5000)

芸能の島佐渡

おなじみ佐渡おけさを筆頭に豊富な民謡、神事芸能である鬼太鼓、世阿弥配流や金山の繁栄とともに栄え、歴史的因果のある能。江戸文化により伝わり、現代へと継承されている古典芸能が多数。



佐渡おけさ



鬼太鼓



春駒



つぶろさし



鼓童



のろま人形



文弥人形



能

手配可能：佐渡民謡・鬼太鼓・春駒（3万円～）
その他 能・のろま人形 など
詳しくはお問い合わせください。

幽玄のまほろば



佐渡島の能は、江戸時代初期より続く継承文化であり、現存する能舞台は30を超えます。能にまつわる歴史は1434年の世阿弥配流まで遡ります。日本文化独特の幽玄の美意識を感じることができます。

開催時期：令和3年4月～10月 土曜・日曜中心
(平日開催もございます。)

開催日程：下表は【参考】令和2年度の開催日程です。

※は薪能(夜間公演)になります。

青文字は一部の宿からライナーバスが運行

※日程、演目や料金等の詳細は令和3年2月頃決定いたします。

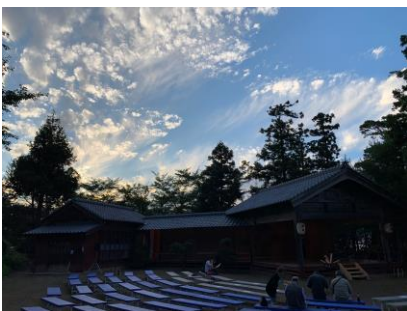

開催日	名称	会場	開催時間
4月18日(木)	大謫軒列祭奉納能	大謫軒塙舞台(竹田)	14時～
5月4日(土)	※天領左度町奉納能	榊崎町京塙舞台(原黒)	19時30分～
6月1日(土)	※天領左度町奉納能	榊崎町京塙舞台(原黒)	19時30分～
6月2日(日)	※大謫軒塙能・鸞飛玉言	大謫軒塙舞台(竹田)	19時～
6月8日(土)	※春日塙薪能	春日塙塙舞台(相川下戸村)	未定
6月12日(水)	※牛尾塙列祭奉納能	牛尾塙塙舞台(新穂島上)	18時30分～
6月15日(土)	※草苅塙薪能・鸞飛玉言	草苅塙塙舞台(羽茂本郷)	未定
6月15日(土)	正去寺ろうそく能	正去寺(佐渡市京)	18時30分～
7月3日(水)	日野弘忠列祭奉納能	阿仏身少宣寺(阿仏坊)	14時～
7月6日(土)	※天領左度町奉納能	榊崎町京塙舞台(原黒)	19時30分～
7月28日(日)	本間家定列能	本間家塙舞台(吾島)	10時～
8月14日(水)	※毎瀬能	多田漁港(多田)	18時～
8月15日(木)	※ECプシ 佐渡薪能公演	春日塙塙舞台(相川下戸村)	未定
8月18日(日)	世阿弥供養祭	金井能楽堂(中興)	11時～
8月24日(土)	※二宮塙薪能	二宮塙塙舞台(二宮)	18時～
8月25日(日)	加茂塙夜能	加茂塙塙舞台(栗野江)	19時～
9月7日(土)	草苅塙夜能	草苅塙塙舞台(羽茂本郷)	未定
9月7日(土)	※天領左度町奉納能	榊崎町京塙舞台(原黒)	19時30分～
10月5日(土)	※天領左度町奉納能	榊崎町京塙舞台(原黒)	19時30分～

佐渡市薪能ライナー運行(日程表で青字の公演に合わせて運行いたします)

運行区間：公演会場⇄宿泊施設(会場により立寄施設が異なります)

座席数：40名定員

料金：おとな500円 こども250円(往復料金)

佐渡島の食

佐渡沖は日本海絶好の漁場という恵まれた環境にあるため、豊富な魚介類が自慢。夏はクロマグロ、冬は寒ブリ、カニ、牡蠣が旬。その他イカや南蛮エビなど。また、米どころ新潟の中でも質・味ともにトップクラスを誇るお米や、気候を生かした多種多様のフルーツ栽培が盛んな農業、近年大人気の乳製品や肉好きの間で噂の佐渡牛などの畜産も行われています。おそらく日本の国内でも食の自給自足ができる稀有な環境です。山・海の幸と地酒を是非堪能してください。



佐渡で食されてきた昔ながらの伝統料理をお宿でご提供。

宿で 味わう郷土の味 昔の良さを今へ

さどごはん

佐渡市健康推進協議会監修



佐渡には昔ながらの季節の味、そして先人が残してくれた知恵があります。佐渡の気候風土が生み、佐渡の人情が育てた島の味覚。数ある中から厳選した伝統料理を、お宿のご夕食時またはご朝食時にお召し上がりいただけます。心づくしのおもてなしを是非ご賞味ください。※ご提供するお料理は、時期・宿泊施設により変わります。

大崎そば おひとり2,500円 20名からご予約お受けできます。

人気の大崎そばの会。地元産そば粉の十割そばは食べ放題、地元お母さんたち手製の郷土料理が盛りだくさんです。
※このプランは食事のみで、イベント開催時の郷土芸能披露はついておりません。また、20名様以下でも50,000円で手配可能です



佐渡島の酒蔵



佐渡観光交流機構
Sado Tourism
Association

新潟県内には90を超える酒蔵があり、5酒蔵が佐渡島内にあります。
そのうち4酒蔵で蔵見学が可能です。

トキの暮らす郷、豊かな自然が育んだおいしい米と清らかな水から生まれる佐渡島の日本酒は、淡麗辛口のスッキリした飲み口のものが多くのが特徴です。



❖ **尾畑酒造** TEL0259-55-3171 (見学予約不要) 代表酒 真野鶴、学校蔵

創業128年を誇る「真野鶴」の蔵元。国内外の数々の品評会で荣誉ある賞を受賞。

その味は、エールフランス航空ファーストクラス専用機内酒にも採用されるほど。

❖ **逸見酒造** TEL0259-55-2046 (見学予約不要) 代表酒 真稜、至

佐渡島で一番小さな酒蔵。創業は148年。島内唯一、県下でも珍しい山廃仕込みの蔵。

10種類以上あるお酒を試飲することができます。

❖ **北雪酒造** TEL0259-87-3105 (見学は要予約) 代表酒 北雪、NOBU

日本古来からの食文化の粋である醸造技術を駆使し醸し出す良酒の数々は、国内はもとより

海外にもファンが多い。梅酒、甘酒も人気。

❖ **天領盃酒造** TEL0259-23-2111 (見学は要予約) 代表酒 天領盃 雅楽代

霊峰金北山の名水で醸し出された佐渡美酒「天領盃」の製造工場を見学でき、日本酒の

魅力を十分に味わうことができます。甘酒も人気。

❖ **加藤酒造店** TEL0259-52-6511 (見学なし) 代表酒 金鶴 風和 拓

創業105年、米から手掛ける酒造りをテーマに、水にこだわり蔵を移転するなどただ

ひたすら良い酒、質実な佐渡地酒を目指す。島外出荷が少ない、島民に人気の蔵。

佐渡島は温泉島

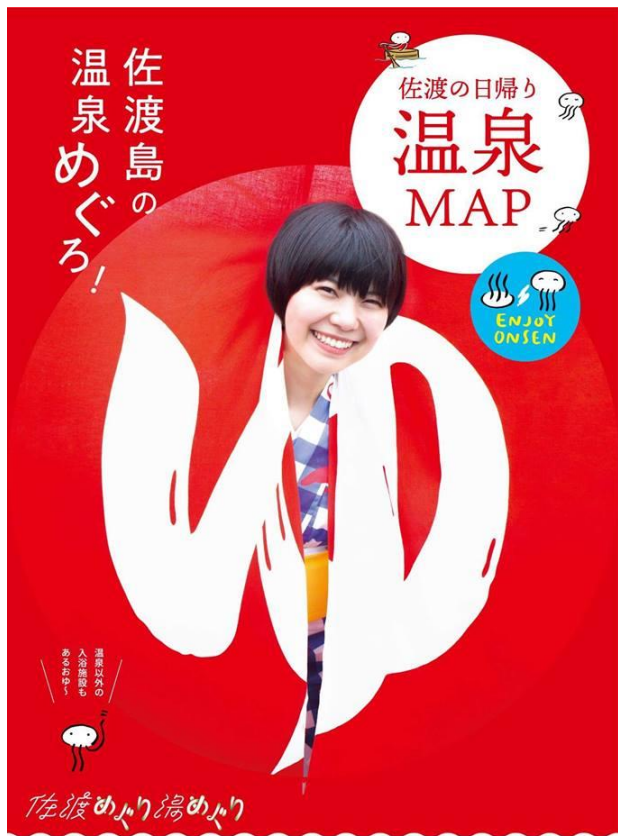

佐渡には実はたくさんの温泉があり、宿泊施設で温泉を掘っているところも多く、泉質や色など地域によりさまざまです。ほとんどの温泉は宿泊施設と一緒にいるので、複数泊の場合には宿泊施設を変えて温泉を楽しむのもおすすめです。

また、日帰り入浴施設もありトレッキングやキャンプ時など「ちょっとひとつ風呂」というのも可能です。

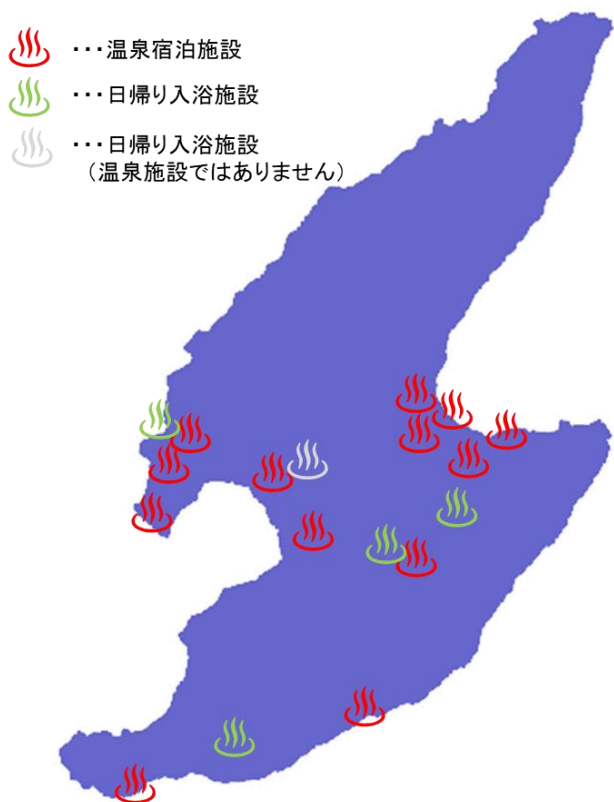

地区名	温泉名	泉質
相川	相川温泉	単純温泉
	大佐渡温泉	ナトリウム・カルシウム一塩化物・硫酸塩泉
	長手岬温泉	ナトリウム一塩化物・硫酸塩泉
赤泊	あかどまり城が浜温泉	ナトリウム一塩化物・硫酸塩泉
小木	小木温泉	ナトリウム・カルシウム硫酸塩・塩化物泉
佐和田	佐和田温泉	ナトリウム一炭酸水素塩泉
	八幡温泉	ナトリウム塩化物泉
畑野	畑野温泉	ナトリウム一塩化物泉
両津	秋津温泉	弱アルカリ・ナトリウム塩化物泉
	加茂湖温泉	ナトリウム炭酸水素塩泉
	椎崎温泉	ナトリウム一塩化物泉
	住吉温泉	ナトリウム一塩化物泉
	両津温泉	ナトリウム一塩化物泉

佐渡島体験で楽しむ



佐渡観光交流機構
Sado Tourism
Association

佐渡島でしかできない貴重な体験をご用意!! 日本海での「シーカヤック」や「ダイビング」、離島の山で「原生林トレッキング」、地元のガイド付き「まちなみ散策」など様々な体験プランがございます。詳しくは、

【時間を遊びつくす佐渡・エンジョイプラン2020】

をご覧ください。

旅行業者様向けには「募集型企画旅行取扱委託契約書」にて契約を結ばせていただくことにより、旅行業者様でもエンジョイプランを代理販売できるような仕組みをとらせていただいております。



シーカヤック



ダイビング



原生林トレッキング



砂金とり体験



金箔貼り



佐渡米オニギリ作り



無名異焼体験



ガイド付歴史散策



雪山スノーシュー

佐渡✿島山歩

さど✿しまさんぽ



植物 北海道・沖縄両地方特有の植物が同居する非常に珍しい植生地域。「花の島」ともいわれます。山の最高峰は金北山（1172m）。近年はトレッキングも盛んです。害獣（鹿・熊・猪など）が生息しておらず、また特有の気候により、本土の2000m級の山で見られる植物群が1000m未満の低山で観察できます。また、遊歩道が整備されている石名天然杉（例年5月下旬開通）では厳しい自然環境に耐えた奇跡の杉巨木群をご覧いただけます。



ドンデン高原より両津港



大佐渡石名天然杉



大野亀

✿花観賞ライナーバス✿

G.Wは大佐渡山脈にて希少な山野草が見られ、5月下旬から6月中旬には佐渡島の北端にある大野亀（おおのがめ）を中心に、「トビシマカンゾウ」の大群落が見ごろを迎えます。

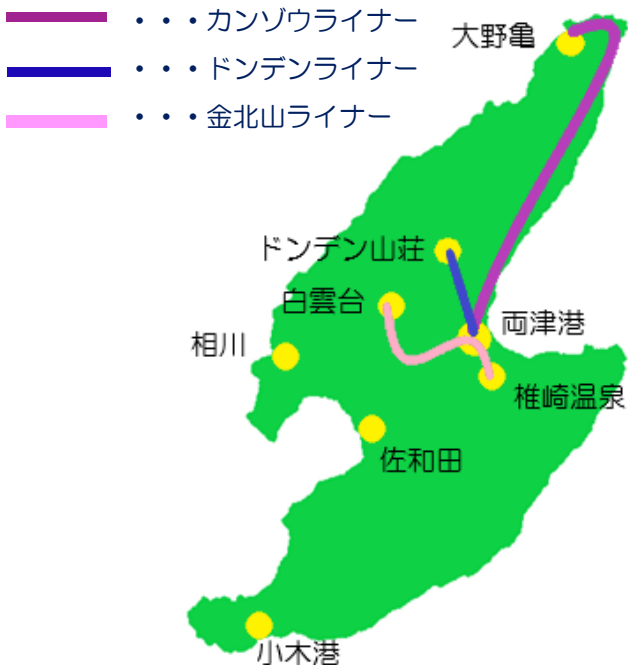

【2020年の運行実績】

ドンデンライナー

運行期間：4/25（土）～5/31（日）
 運行区間：両津港⇨アオナ 登山⇨ドンデン山荘
 料金：おとな1,000円 こども500円

カンゾウライナー

運行期間：5/30（土）～6/14（日）の土日
 運行
 運行区間：大野亀⇨両津港
 料金：おとな1,000円 こども：500円

金北山ライナー

運行期間：4/25（土）～5/31（日）
 運行区間：白雲台→両津港→椎崎温泉
 料金：おとな1,200円 こども600円

趣味島佐渡

佐渡島は
年中釣り天国

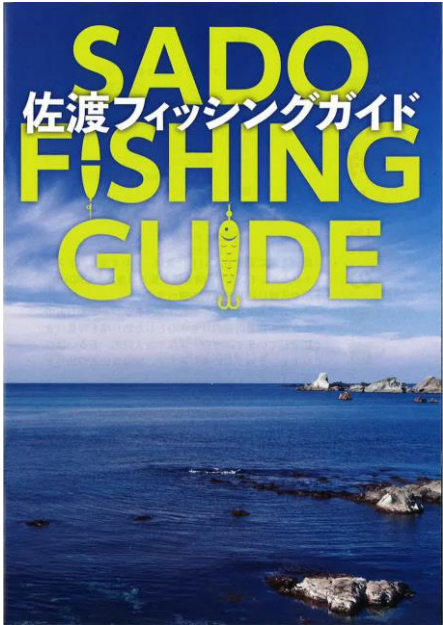

佐渡魚釣暦	1月	2月	3月	4月	5月	6月	7月	8月	9月	10月	11月	12月
魚種												
アイナメ												
アオリイカ												
アジ												
イイダコ												
イシダイ												
イナダ・ワラサ												
ウミタナゴ												
カサゴ												
カマス												
カレイ												
カンダイ												
キジハタ												
クロダイ												
サバ												
サヨリ												
シロギス												
スズキ												
ソイ												
タコ												
ハゼ												
ヒラマサ												
ヒラメ												
マゴチ												
マダイ												
メジナ												
メバル												
ヤリイカ												



佐渡島で遊びを見つけるのは簡単。初心者でも手軽に挑戦できますよ。佐渡島で新しい趣味を見つけてみませんか。

国際的なトライアスロンや自転車の大会も行われています。



キャンプ場・海水浴場



離島の醍醐味を味わう。でも観光も欲張りたい、そんな方向けには市街地隣接のキャンプ場・海水浴場もございます。



海は透明度が高い！

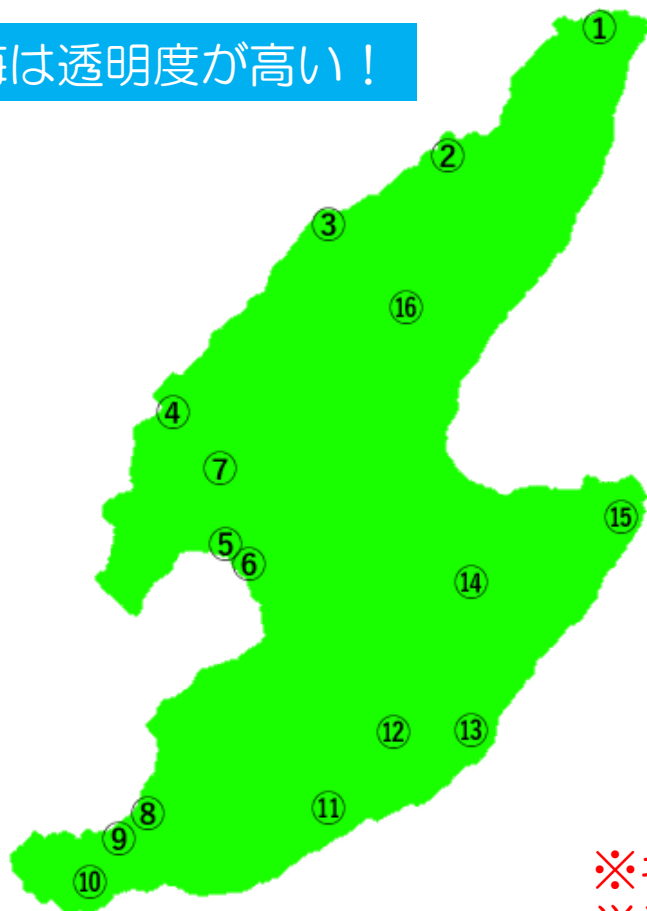

区分 AC…オートキャンプ場 C…キャンプ場 S…海水浴場

名称	区分	所在地
①ニツ亀キャンプ場	C・S	鷲崎
②佐渡関岬オートキャンプ場	AC・S	関
③入崎海水浴場	C・S	高千
④達者海水浴場	S	達者
⑤窪田キャンプ場	C	窪田
⑥佐和田海水浴場	S	河原田
⑦オートパークさわた	AC	山田
⑧素浜海水浴場	C・S	小比叡
⑨佐渡シーサイドヴィラ	C	小比叡
⑩小木ダイビングセンター	C	琴浦
⑪城が浜	S	三川
⑫爪の沢キャンプ場	C	三川
⑬松ヶ崎ヒストリーパーク	C	松ヶ崎
⑭新穂ダムキャンプ場	C	上新穂
⑮赤亀・風島なぎさ公園	C・S	片野尾
⑯ドンデン山荘	C	椿

※キャンプ・海水浴場は季節により営業形態が異なります。

佐渡は映える島



瞬き注意。訪れる地すべてが映える。尾崎紅葉ら文人も詠んだ島。

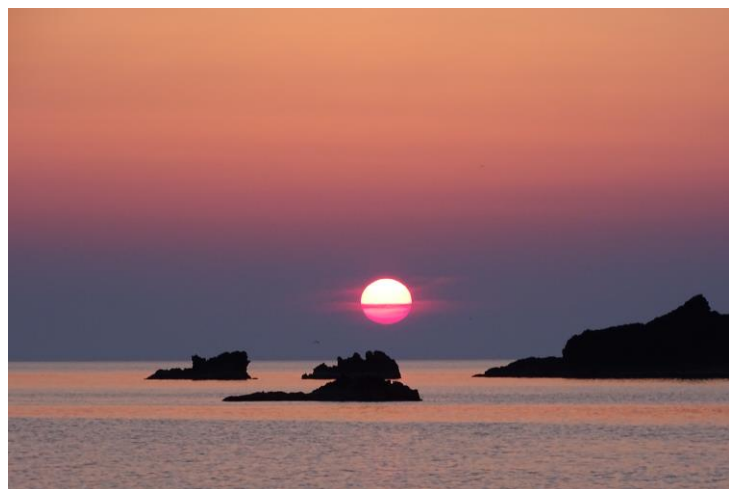
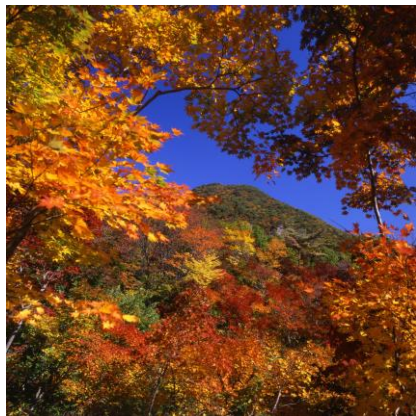

モデルコース 新潟港発着

新潟一両津航路（通年）往復プラン例

★2泊型★

1 日目	新潟港13:40 >>>ジェットfoil>>> 14:47両津港15:00 === 大佐渡スカイライン経由 道遊の割戸 === 16:30佐渡金山17:30 === 17:50宿（相川泊）
2 日目	宿8:30 === 8:40北沢浮遊選鉱場9:00 === 9:20尖閣湾10:20 === 10:50妙宣寺11:10 === 11:15佐渡歴史伝説館（昼食）12:30 ===12:35尾畑酒造13:00 === 13:20西三川ゴールドパーク14:20 ===14:50たらい舟15:30 === 15:50宿根木16:30 === 宿（両津） 17:40
3 日目	宿8:30 === 8:50トキの森公園9:40 === 9:50トキテラス 10:30 === 10:50両津港（昼食）12:40 >>>カーフェリー>>> 15:10新潟港

コースポイント

- 佐渡島の3大観光を無理なく回れる。
- JR、空路の利用が可能。
- 新潟航路にて2船種に乗ることができる。
- 高速船利用で首都圏まで最短4時間弱。
- 個人型ツアーなら、定期観光バス利用可能。



トキの森公園



道遊の割戸

★1泊型★

1 日目	新潟港9:40 >>>ジェットfoil>>> 10:47両津港11:00 === 12:00小木家 （昼食）13:00 === 13:20宿根木14:00 === 14:10矢島経島15:00 === 15:30西三川ゴールドパーク16:10 === 16:30妙宣寺16:50 === 17:00大膳神社17:20 === 17:50宿（相川泊）
2 日目	宿8:30 === 8:45佐渡金山10:00 === 10:10京町通り～佐渡奉行所 11:10 === 11:15北沢浮遊選鉱場11:30 === 12:00佐渡歴史伝説館 （昼食）13:20 === 13:40長谷寺14:10 === 14:25トキの森公園 15:10 === 15:20両津港16:25 >>>ジェットfoil>>> 17:32新潟港

モデルコース

直江津港発着



直江津—小木航路（3月～11月）往復プラン例

★2泊型★

1 日目	直江津港14:10 >>>>> 15:50小木港16:00 === 16:30西三川ゴールドパーク17:30 === 18:10 宿泊（相川）
2 日目	宿8:30 === 8:40きらりうむ佐渡9:00 === 9:05北沢浮遊選鉱場9:25 === 9:30佐渡金山10:30 === 10:40佐渡奉行所11:10 === 11:30尖閣湾12:10 === 12:40夫婦岩（昼食）13:30 === 14:00大膳神社14:20 === 14:30妙宣寺14:50 === 15:00佐渡歴史伝説館16:00 === 16:20トキの森公園17:00 === 17:30宿（佐和田）
3 日目	宿8:30 === 9:40宿根本10:20 === 10:40たらい舟11:10 === 11:15小木港11:50 >>>>> 13:30直江津港

コースポイント

- 南側に多い歴史や文化的スポットを多く回れる。
- 北陸や長野、上越市などとの組み合わせが可能。
- 新潟航路とは船種が異なる。
- 個人型ツアーなら定期観光バスを利用可能。



佐渡奉行所



西三川ゴールドパーク

★1泊型★

1 日目	直江津港14:10 === 15:50小木港16:00 === 16:30西三川ゴールドパーク17:30 === 18:10 宿泊（相川）
2 日目	宿8:30 === 8:40北沢浮遊選鉱場9:00 === 9:10佐渡金山10:10 === 10:30尖閣湾11:00 === 11:40トキの森公園12:30 === 12:50佐渡歴史伝説館（昼食）13:40 === 13:50妙宣寺14:10 === 14:50宿根本15:20 === 15:40たらい舟16:10 === 16:15小木港16:30 >>>>> 18:10 直江津港

モデルコース 周遊型

行きは新潟港から佐渡島へ、帰りは直江津港よりお戻りプラン

1 日目	新潟港13:40 >>>ジェットfoil>>> 14:47両津港15:00 === 大佐渡スカイ ライン経由 道遊の割戸 === 16:30佐渡金山17:30 === 17:50 宿(相川泊)
2 日目	宿8:30 === 8:40北沢浮遊選鉱場9:00 === 9:20尖閣湾10:20 === 10:50妙宣寺11:10 === 11:20 佐渡歴史伝説館(昼食)12:30 === 12:35尾畑酒造13:00 === 13:10大膳神社13:30 === 13:50 長谷寺14:30 === 14:50トキの森公園15:30 === 15:40トキテラス 16:10 === 宿(佐和田泊)16:30
3 日目	宿8:00 === 8:30西三川ゴールドパーク9:20 === 9:40宿根本10:20 === 10:40たらい舟11:10 === 11:15小木港11:50 >>>高速カーフェリー >>> 13:30直江津港

行きは直江津港から佐渡島へ、帰りは新潟港よりお戻りプラン

1 日目	直江津港14:10 >>>高速カーフェリー>>> 15:50小木港16:00 === 16:20 宿根本~たらい舟17:30 === 18:30 宿泊(相川泊)		<p>大好評の 北沢浮遊選鉱場跡 ライトアップ 例年4月~11月 開催予定</p>
2 日目	宿8:30 === 8:40きらりうむ佐渡9:00 === 9:05北沢浮遊選鉱場9:25 === 9:30佐渡金山10:30 === 10:40佐渡奉行所11:10 === 11:30尖閣湾12:10 === 12:40夫婦岩(昼食)13:30 === 14:00妙宣寺 14:20 === 14:30佐渡歴史伝説館15:00 === 15:15西三川ゴールドパーク 16:00 === 16:30 長谷寺 17:10 === 17:30宿(両津泊)		
3 日目	宿8:30 === 9:30大野亀10:30 === 11:40トキの森公園12:20 === 12:30長三郎(昼食)13:20 === 13:40両津港14:30 >>>ジェットfoil >>> 15:37新潟港		

周遊型は多彩な交通ルートを選択ができます。

モデルコース

新潟港発着 個人



★2泊型★

1 目 目	新潟港 12:35 >>>カーフェリー>>> 15:05両津港15:30 === 16:20北沢浮遊 選鉱場16:30 === 16:40佐渡金山17:30 ~ 七浦海岸・めおと岩経由 === 18:00宿（佐和田）
2 目 目	宿8:30 === 9:10宿根木散策・たらい舟10:10 === 10:40西三川ゴ ールドパーク11:40 === 12:00夕食堂（昼食）13:00 === 13:10 佐渡歴史伝説館14:00 === 14:20長谷寺14:50 === 15:10トキの森公 園15:50 === 16:20玉堂窯元17:20 === 17:50宿（両津泊）
3 目 目	宿8:00 === 9:00大野亀10:00 === 11:00石名天然杉12:00 === 13:00寿司いしはら13:45 === 14:00両津港14:30 >>>ジェットfoil>>> 15:37新潟港



★1泊型★

1 目 目	新潟港 11:30 >>>ジェットfoil>>> 12:37両津港 ~ 定期観光バス13:00 === 佐和田17:55 === 宿（佐和田泊）
2 目 目	宿 タクシー利用（5時間） 8:30 === 9:20たらい舟9:50 === 10:05 宿根木10:35 === 10:45蓮華峰寺11:15 === 11:40妙宣寺 12:00 === 12:20神楽（昼食）13:20 === 13:50両津港14:30 >>>>> 15:37新潟港



個人型での利用が便利

★定期観光バス（詳細は別項をご覧ください）

主要な観光スポットが組み込まれていて気軽に佐渡を楽しめます。数コースあり、時間と内容で選べます。

★おまかせ観光タクシー 3時間・5時間プラン（詳細は別項をご覧ください）

行き先はドライバーと相談で決定！ 全てお任せもOK！ ランチ場所も相談OK！

2次交通

定期観光バス



【 おけさ A 】 午後半日コース 4月～11月末まで毎日運行

佐渡に初めて訪れる方におすすめ！ 佐渡を一望する大佐渡スカイラインと佐渡金山・尖閣湾を訪ねるコースです！

両津港発 13:00 → 白雲台 → 佐渡金山 → 北沢浮遊選鉱場 → 尖閣湾揚島遊園

両津港着 18:40 ← 金井 ← 佐和田（八幡経由） ← 相川（夫婦岩経由）

9:30発フェリーへ接続可

【 おけさ B 】 午前半日コース 4月～11月末まで毎日運行

野生復帰に取り組むトキと史跡の数々。佐渡の歴史や仏閣を訪ねるコースです。

両津港発 08:15 → 金井 → 佐和田BS/八幡経由 → 佐渡博物館
相川 発 08:15 → 夫婦岩 → 佐和田BS/八幡経由 → 佐渡博物館

両津港着 12:20 ← トキの森公園 ← 根本寺 ← 妙宣寺 ← 尾畑酒造

12:40発フェリーへ接続可



【 金山とたらい舟 】 1日コース 4月～11月までの土・日・祝運航

金の道、佐渡の人気スポット・体験を楽しみ、佐渡産にこだわったこのコース限定の昼食を味わっていただくコース

両津港発 08:40 → 金井 → 佐和田BS → 相川 → 北沢浮遊選鉱場
(路線バス) 八幡温泉前発 8:20 → 相川 → 北沢浮遊選鉱場 (車窓見学)

← 小木家 昼食 ← たらい舟 ← 西三川ゴールドパーク ← 佐渡金山

← トキの森公園 → 両津港 → 金井 → 佐和田（八幡経由）

16:05発フェリーへ接続可

佐渡市相川支所着 16:45

当日でも空席があればご乗車可能ですが、事前予約がおすすめです。

2次交通

タクシープラン



行先指定やドライバーにおまかせなど、時間内であればご自由にご利用いただけます。30分～20時間まで、30分刻みで設定可能です。3時間や5時間の貸切が一般的です。

時間 \ 車種	普通車	ジャンボ車
3時間	18,600	25,500
5時間	31,000	42,500
10時間	62,000	85,000

①日蓮の足跡を訪ねて（5時間）

日蓮聖人波題目碑 → 本行寺 → 根本寺 → 本光寺 → 世尊寺 → 妙宣寺 → 妙照寺 → 佐渡日蓮聖人大銅像



②フォトジェニックな佐渡

北部ルート 大野亀 → 平根崎の波蝕甌穴群 → 尖閣湾 → 北沢浮遊選鉱場 → 京町通り → 夫婦岩 → 七浦海岸（夕日）

南部ルート 大膳神社 → 妙宣寺 → 矢島経島 → 宿根木 → 万畳敷 → 長者が橋 → 越の長浜（夕日）



③酒蔵めぐりと両津裏町

北雪酒造 → 尾畑酒造 → 逸見酒造 → 加藤酒造店 → 天領盃酒造 → 神明町（通称裏町）呑屋通り



この他寅さんやトラック野郎などの映画ロケ地を巡ってみたり、王道の佐渡観光を自分の時間で楽しんでみたり、佐渡での滞在の幅が広がります。

時間はスタート地点からの時間です。宿から出発等条件が変わる場合は宿からスタート地点までの時間をプラスしてください。

2次交通 レンタカー

時間を有効に使って観光を楽しむならレンタカーが断然便利です。
島の隅から隅まで余すところなく観光を楽しんでください。



貸渡場所	会社名	電話番号
両津港	佐渡汽船観光（株）	0259-27-5195
両津港	渡部産商（株）	0259-27-5705
両津港	アイランドレンタカー	0259-23-2455
両津港	タイムズレンタカー	0259-24-7211
両津港	気軽にレンタカー	0259-58-8031
両津港	ニコニコレンタカー 佐渡両津港店	0259-23-2864 (レンタルバイクもあり)
両津港（送迎）	ニッポンレンタカー	0259-23-4020
小木港	佐渡レンタカー	0259-86-3010
小木	アブラヤレンタカー	0259-67-7791
小木	ニコニコレンタカー 佐渡小木店	0259-86-2095
新穂	JAレンタカー	0259-22-3133
畑野	HSレンタカー	0120-66-2170
佐和田	皆川自動車販売	0259-57-2425
佐和田（両津港可）	トキレンタカー	0259-51-4500 マイクロ・ハイエースのみ

車種・料金等については各事業者へ直接お問い合わせください。

2次交通 その他



★路線バスフリー乗車券

1 dayフリーパス

おとな：1,500円 こども：750円

2 dayフリーパス

おとな：2,500円 こども：1,250円

3 dayフリーパス

おとな：3,000円 こども：1,500円

お得で便利な路線バスフリー乗車券。この券の提示で観光施設等で入館割引などの特典があります。購入も新潟交通佐渡窓口や路線バス車内、当機構観光案内所窓口や一部宿泊施設でも販売しており、気軽にご購入することができます。

主要路線図



メイン路線は1時間におおよそ1本程度運航。両津港では船の着船に連絡しています。

主要バスの乗り換えは両津港、小木港、佐和田BS、真野新町等でできます。

佐渡金山…本線

トキの森公園…南線

西三川ゴールドパーク…小木線

大野亀…内海府線

左記表示以外にも路線がございます。

★エコだっチャリ

(電動アシストレンタサイクル)

基本料金：500円 (2時間まで)

追加料金：30分つき100円

乗り放題：1日 2,000円

乗り捨て：1,100円 (指定場所のみ)



島内6ヶ所で貸出中。当日のお申込みでも在庫があれば利用可能です。

佐渡島の観光情報は

<https://www.visitsado.com/>

一般社団法人 **佐渡観光交流機構** については

<https://sado-dmo.com/>



佐渡観光交流機構
Sado Tourism
Association

お問 合 せ

一般社団法人佐渡観光交流機構 旅行事業部
〒952-0014 新潟県佐渡市両津湊353

TEL 0259-58-7285 FAX 0259-23-5030
info@visitsado.com

注意事項：掲載情報については令和2年6月1日現在となっております。
今後様々な状況等により企画書の内容が変更になる場合がございます。

また、今後の最新情報については随時ご提供させていただきますが、早急に必要な場合にはお問い合わせ下さいますようお願いいたします。